社会福祉法人　楽友会　特別養護老人ホーム　白楽荘便り

ほほえみ

発行日：平成26年2月20日

1. 施設より
2. 家族会より
3. イベント案内
4. 活動報告
5. 栄養課より

2月生まれの各フロア代表者

1．施設よりお知らせ

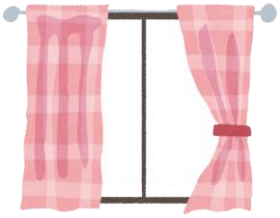

① 各フロアのカーテンを交換いたします

日時：２月 26 日（水）９：30～　６階、７階
　　２月 27 日（木）９：00～　５階

居室や食堂、お風呂場等全てのカーテンを交換します。フロアごとにそれぞれ違う雰囲気が楽しめるように色と柄を選択いたしました。ご意見・ご感想等、是非職員までお寄せください！

② 消費税増税にともなう介護報酬改定についてのお願い

平成26年4月1日の消費税増にともない、国による介護報酬の改定が予定されています。白楽荘でも介護報酬の改定に伴い、ご利用料金について重要事項説明書の一部変更を行う予定です。新たな介護報酬内容が正式に国から通知され次第、改定版の重要事項説明書を作成しご案内いたしますので、お手続き等にご協力をお願い申し上げます。

③ 感染症対策についてのお願い

ご来荘される皆さまのご協力により、現時点で感染症のまん延は防止出来ています。しかし、まだ感染症流行時期でありますので、引き続き面会時のマスク着用と手指消毒にご協力をお願いします。また食品の持ち込みや外出・外泊のご希望につきましては、職員までご相談下さい。

2．家族会開催のご案内

日時：３月１５日（土）14:00～15:30　　４F 多目的室

◎ 家族会役員について
◎ 26 年度取り組みについて
◎ 座談会

★25 年度最後の家族会となります。たくさんのご家族の参加をお待ちしております。

３．イベント案内

✿おでんバイキング✿

日時：２月26日（水）　１２：３０～

★おでんの種類は８種類（大根・昆布・はんぺん・厚揚げ・出し巻き卵・こんにゃく・ちくわぶ・たまご）どうぞお楽しみに！！

✿彼岸法要✿

日時：３月19日（水）１１：００～１２：００　4F多目的室にて

★天台宗　無量山観音寺のお坊様におこし頂き、彼岸法要を行います。

※ご家族も一緒に参加していただく事ができます。是非お越し下さい。

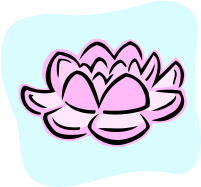

✿フロア行事✿

３ 月に各フロアで行事を予定しております。行事内容・日時等決まりましたらポスター等でご案内しますのでご確認下さい。

※感染症が蔓延した場合、イベントが中止または延期になる場合がございます。

４．活動報告

5F の鬼はいつものゴツイ鬼ではなく、カワイイ赤鬼・青鬼でした❤

豆まき

大雪だったけど・・・

フロアでは、雪だるまをみんなで作りました。

たまには職員と一緒に鬼の役をするのもいいかもね！

５．栄養課より

〔３月の特別食〕

１２（水）誕生会（お食事会）

〔３月の行事日程〕

３　（月）　桃の節句

１３（木）　選択食（デザート）

１９（水）　選択食（主菜）

２１（金）　春分の日

２月１２（水）食事会　（常食）

★刺身三点盛り

★早春炊き合わせ

（ふき・菜の花他…）

★カニ黄身酢和え

★茶碗蒸し

★赤飯・吸い物